

INSTALAÇÃO

ATIVAR PROGRAMAS COM UMA LICENÇA PROFISSIONAL (CHAVE ELETRÓNICA DE REDE)

Uma chave eletrónica de rede permite o licenciamento de aplicações instaladas em vários computadores (postos) dentro de uma rede local (LAN), até ser atingido o número de postos adquiridos. Para que os postos tenham acesso à licença é necessário instalar e manter em funcionamento permanente a aplicação “Licença de pastilha de rede” num dos computadores da rede. Deve ainda possuir o ficheiro de códigos respetivo com a extensão .CLV (com o nome igual ao número da chave eletrónica).

Antes de prosseguir confirme que a chave eletrónica é compatível com o seu sistema operativo.

No computador selecionado instale a aplicação “Servidor de pastilhas de rede”. O instalador encontra-se na pasta de instalação do CYPE menu, do idioma escolhido.

Após a instalação introduza a chave eletrónica numa porta USB. Seguidamente copie o ficheiro de códigos para a pasta “C:\CYPE Ingenieros”. Reinicie o “Servidor de pastilhas de rede” para o programa efetuar automaticamente a leitura do ficheiro de códigos. A licença deverá ser automaticamente detetada, apresentando os respetivos dados e módulos adquiridos.

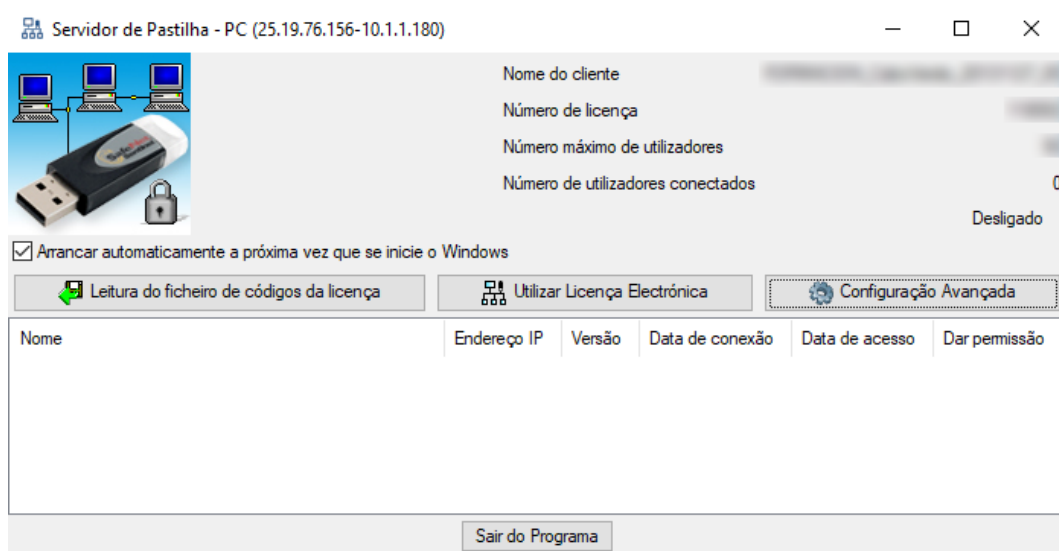

Fig. 1

Caso não surjam os dados da licença o ficheiro de códigos poderá não ter sido lido automaticamente e será necessário realizar uma leitura manual do ficheiro de códigos, clicando no botão “Leitura do ficheiro de códigos da licença” e selecionando o ficheiro de códigos.

Após a ativação com sucesso do “Servidor de pastilhas de rede”, ao iniciar as aplicações CYPE instaladas nos computadores da mesma rede local estas deverão reconhecer automaticamente a licença de rede.