CYPE COST ESTIMATOR

O CYPE Cost Estimator foi concebido para realizar uma estimativa automática do orçamento de execução de uma obra de edificação, durante as fases preliminares do projeto arquitetónico, de forma simples e de aplicação prática, através de um modelo de cálculo rápido, eficiente e preciso, contemplando a superfície a construir, a altura do edifício, os fatores tipológicos, construtivos, geográficos e socioeconómicos.

CARATERÍSTICAS ESPECÍFICAS:

VER VIDEO

- Integrado no fluxo de trabalho Open BIM
- Elabora estimativas orçamentais para execução de obras de edificação
- Software gratuito até um valor orçamentado pelo programa de 1.000.000€
- Peças escritas
- Descarga somente da plataforma online BIMserver.center

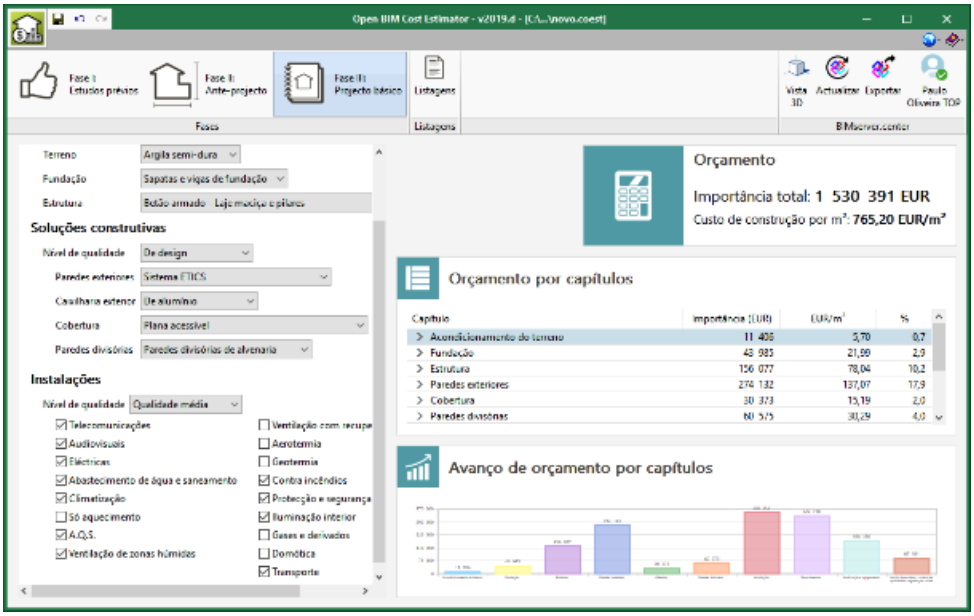

Mais informação aqui.

LIMITAÇÕES

07-12-2023